2024年度卒薬剤師

職場見学会のご案内

TEAM医誠会

医療の未来をともに歩もう

医療法人医誠会

当グループでは、薬学生対象の職場見学会を実施しています。
当日は院内見学を通して先輩薬剤師との交流や、病院の雰囲気など働くイメージを具体的に持つことができます。
是非この機会に医誠会グループの薬剤部を目で見て、肌で感じてください!

YouTubeで
「TEAM医誠会
グループ薬剤師の役割」
を公開中

■ 職場見学 施設別日程表

※設定日以外の平日をご希望の場合はお問い合わせください。

施　設	日　程（2023年）					
	7月	8月	9月	10月	11月	12月
医誠会病院	4(火) 11(火)25(火)	医誠会国際総合病院の開院に伴い延期いたします。　再開はホームページにてご案内いたします。				
城東中央病院	毎月第2・第4火曜日					
摂津医誠会病院	11(火) 25(火)	8(火) 22(火)	12(火) 26(火)	3(火) 17(火)	7(火) 21(火)	5(火) 12(火)
茨木医誠会病院	13(木) 27(木)	24(木) 31(木)	14(木) 28(木)	12(木) 26(木)	9(木) 30(木)	14(木) 28(木)
児島中央病院	祝日以外　月・火・木・金					
神崎中央病院	10(月) 31(月)	7(月) 14(月)	4(月) 11(月)	16(月)30(月)	13(月) 20(月)	4(月) 11(月)
東春病院	毎月第2、第3月曜日					
東舞鶴医誠会病院	随時受付　※午前に行います					

※土・日は除く　　※業務の関係にて急遽、見学日を変更させていただく事がございますのでご了承ください

■職場見学内容例

14:20　集合
14:30　院内見学スタート
※ 病院により内容が異なります。
　詳しくは下記までお問い合わせください。

■お持ちいただく物

- 筆記用具
- 健康観察表（事前にお渡しします）

■応募締め切り

原則、参加希望日の10日前

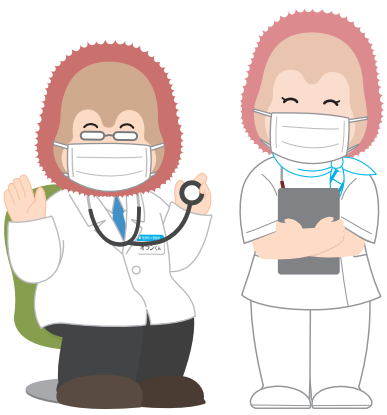

イメージキャラクター
オランくん

イメージキャラクター
ウータンちゃん

新型コロナウイルス感染防止対策について

・職場見学会にご参加いただく方には、参加日より1週間前からの健康観察表のご提出をお願いいたします。用紙は参加日が確定した際にお渡しいたします。

・見学の際にはマスクの着用をお願いしております。
なお、患者さんとの接触がない範囲での見学となります。ご了承ください。

まずは お電話・メール・申し込みフォームにてお申し込みください

医療法人医誠会　本部　Tel 06-6312-2151

大阪府大阪市北区西天満4丁目11番23号 満電ビル3階

メールアドレス：iseikai_jinji@holonicsystem.com

二次元コードからもお申し込みできます